

МЕДИЦИНСКОЕ ОБОРУДОВАНИЕ

Получено 16 сентября 2011 г.

Установка и подключение – 27 сентября 2011 года.

Ответственная медсестра – Руденко О.В.

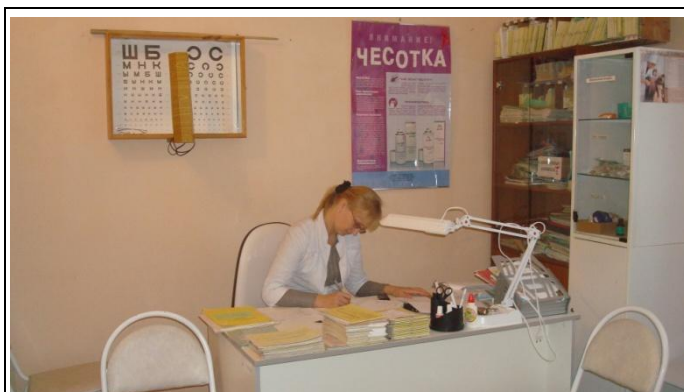

Медицинский кабинет: стулья медицинские, шкаф для документации, лампа настольная.

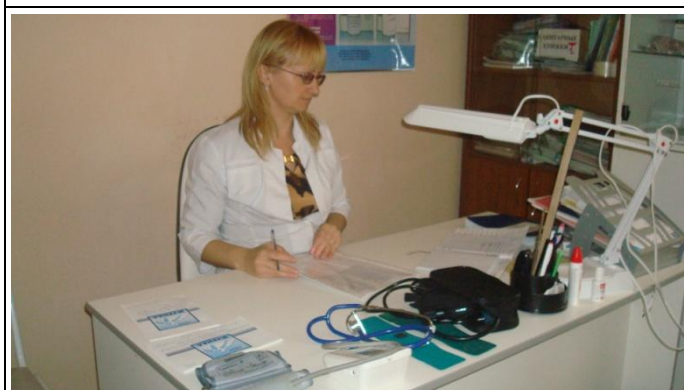

стол для врача
кресло офисное, манжеты с камерой (детские), журналы регистрации контроля работы бактерицидной установки, журнал учета проведения генеральных уборок, танометр Омрон (для измерения артериального давления), танометр механический с фанендоскопом, стетоскоп двусторонний для выявления нарушений функций сердечно-сосудистой и дыхательной системы



ростомер (для измерения роста)



сумка врача (для оказания первой медицинской помощи), термоконтeйнер с хладоэлементами (для переноса вакцины), шкаф металлический для хранения лекарственных средств, динамометр (для определения мышечной силы), спирометр (для измерения функции внешнего дыхания)

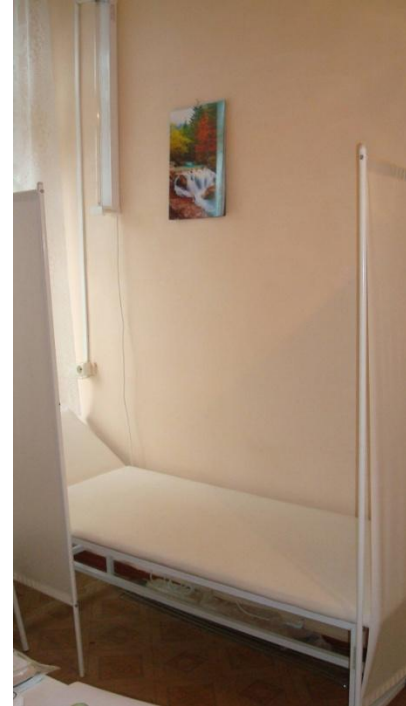

кушетка медицинская (для осмотра детей),
облучатель бактерицидный (для дезинфекции помещения),
ширма трехсекционная

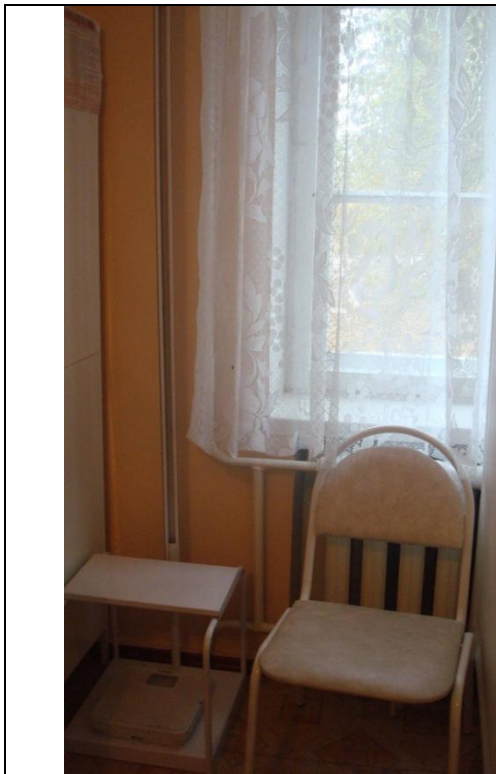

весы медицинские напольные (для измерения веса)



фориклин (жидкое мыло), спитодерм (кожный антисептик), саморовка (для обеззараживания помещения)

	<p>Мешки (для медицинских отходов класса А, класса Б), шпатели деревянные стерильные (для осмотра полости рта)</p>
	<p>Холодильник (для хранения медикаментов, вакцины и холодоэлементов (пузырь для льда))</p>
	<p>Емкость для хранения термометров, емкость-контейнер для сбора острого инструментария, емкость-контейнер для дезинфекции инструментария, термометр медицинский ртутный для измерения температуры тела</p>
	<p>Ингалятор, столик медицинский, ведро с педальной крышкой</p>

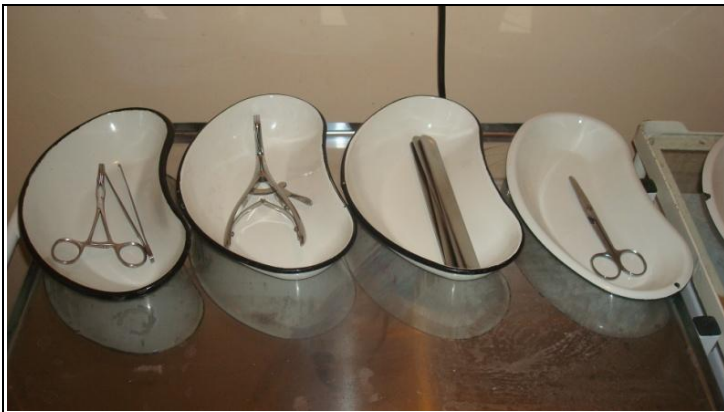

Лоток почкообразный (для инструментария: пинцет анатомический, ножницы тупоконечные прямые, языкодержатель, роторасширитель, шпатель для языка двусторонний)



плантограф (для определения плоскостопия)



жгут кровоостанавливающий, повязка для фиксации голеностопного сустава, повязка на лучезапястный сустав



Таблица для определения остроты зрения, очки детские в оправе



массажер (для проведения массажа)

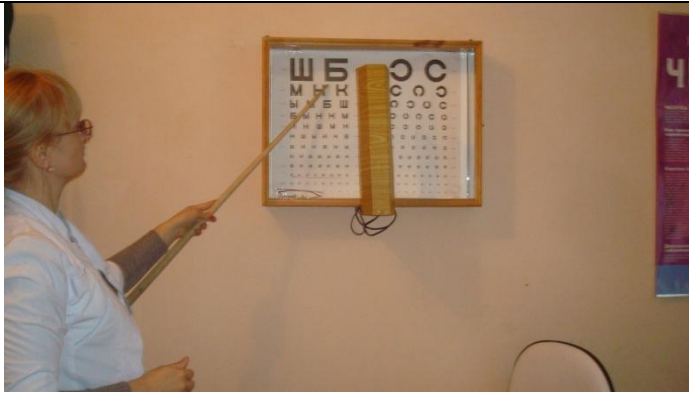

Шина проволочная для верхних и нижних конечностей коврик резиновый (для медицинских осмотров)



носилки брезентовые